Name:_____

Aufnahmeprüfung

Musiklehre-Probeklausur

Institut für Musik
Carl von Ossietzky Universität
Oldenburg

1. Aufgabe:
Notieren Sie den Rhythmus

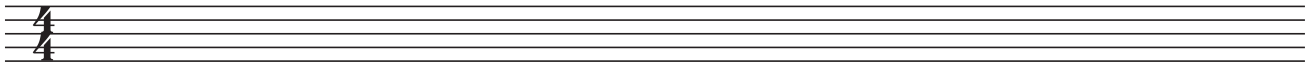

2. Aufgabe:
Notieren Sie die Ihnen vorgespielte Melodie (gegeben wird der erste Ton inklusive Notenhals):

3. Aufgabe:
Notieren sie die Ihnen vorgespielten Dreiklänge und benennen diese (gegeben wird jeweil der tiefste Ton):

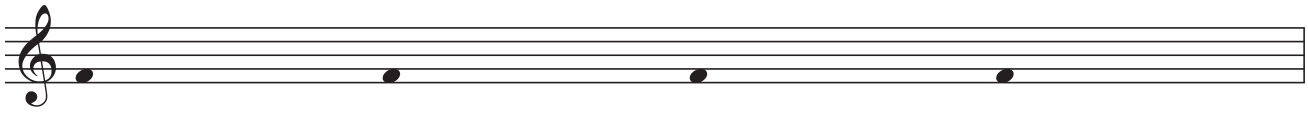

4. Aufgabe:
Notieren Sie die Ihnen vorgespielte Intervallreihe und benennen die jeweiligen Intervalle:

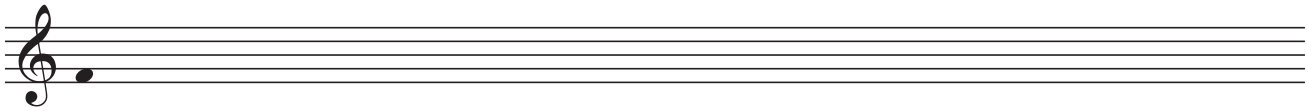

5. Aufgabe:
Notieren Sie die folgenden Tonleitern (aufwärts vom gegebenen tiefsten Ton):

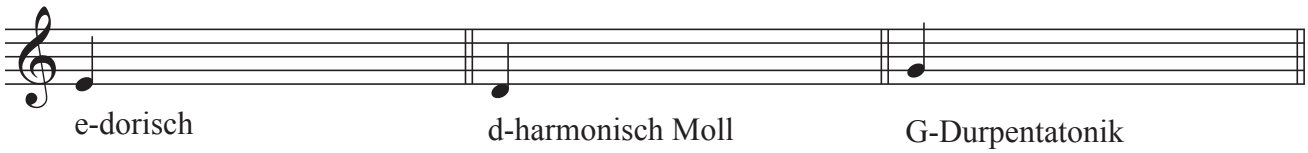

6. Aufgabe (Wählen Sie zwischen a) und b))
Notieren Sie die dazugehörigen Akkordtöne

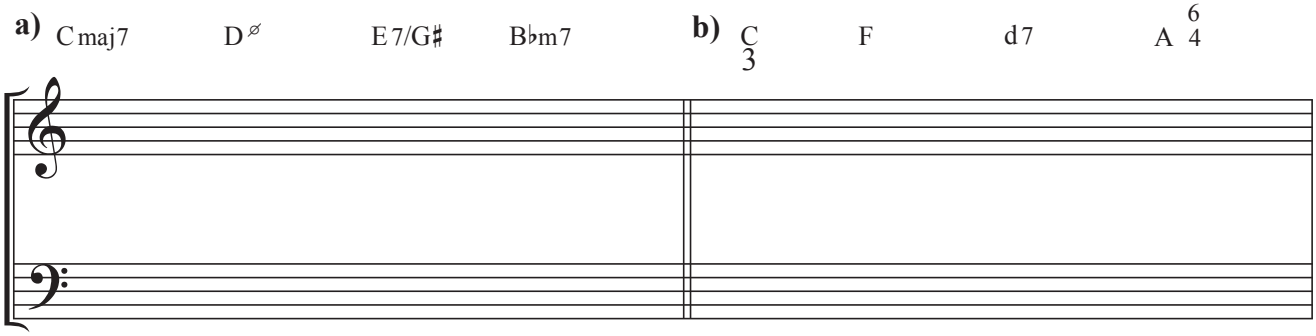

©KD 04/20

7. Aufgabe: Wählen Sie zwischen 7a und 7b!

7a:
Ergänzen Sie die Generalbassstimme zu einem vierstimmigen Satz (Chor- oder Klaviersatz) und beginnen Sie in Oktavlage

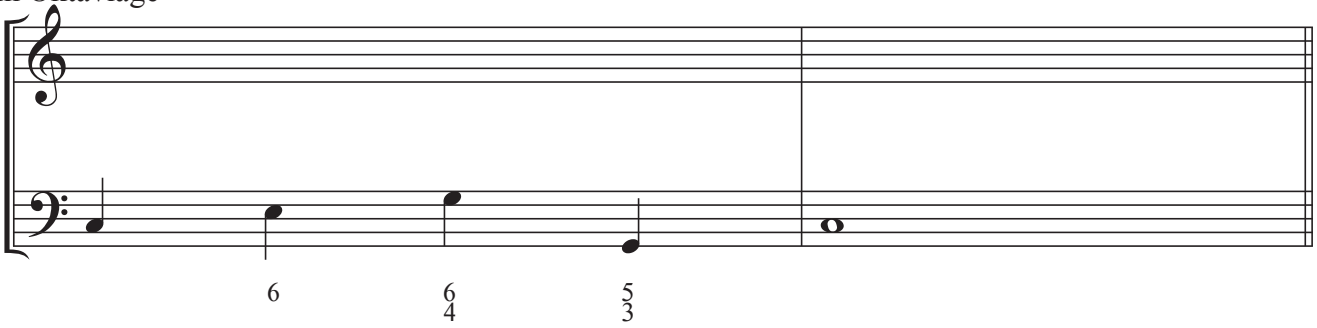

7b:
Ergänzen Sie den Bass zu einer dreistimmigen ii-V-i-Verbindung

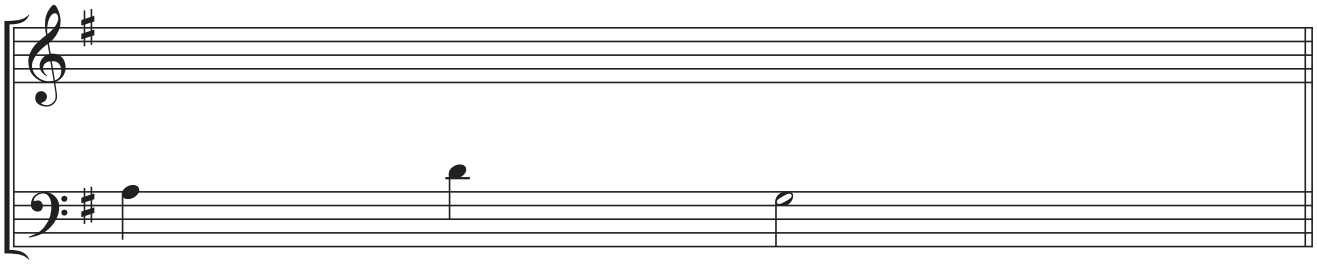

8. Aufgabe: Wählen Sie zwischen 8a und 8b!

8a. Rhythmisieren Sie die Tonfolge zu einem "Volkslied", indem Sie Taktstriche und Notenhälse ergänzen (Tonwiederholungen und längere Notenwerte sind möglich!)

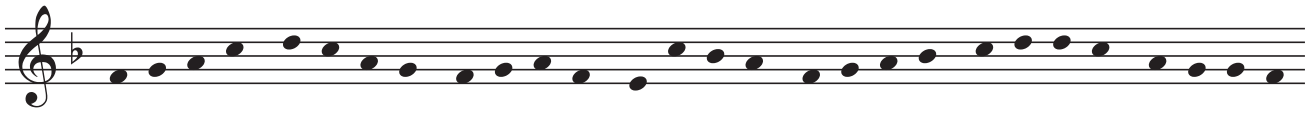
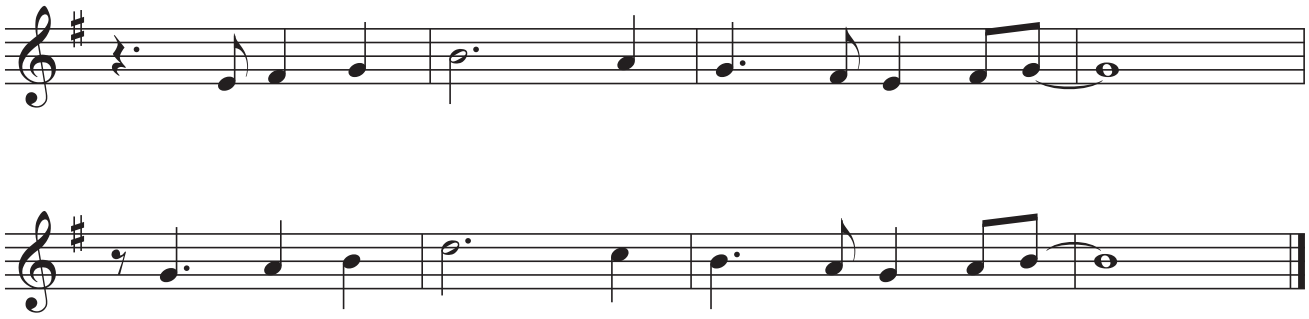
8b. Harmonisieren Sie die folgende Melodie in einem Jazz-Stil, indem Sie Akkordsymbole über den Tönen ergänzen