

Auswertung der Umfrage zur Beurteilung des GPR II Praktikums im SoSe 2023

Zum Ende des Sommersemesters 2023 wurden die Studierenden um eine Bewertung des Grundpraktikums Physik aus Sicht der TeilnehmerInnen gebeten.

Die Beurteilung erfolgte auf einer Notenskala von 1 (sehr gut) bis 6 (ungenügend).

Die gestellten Anforderungen wurden auf einer Skala von -3 (zu niedrig) über 0 (angemessen) bis +3 (zu hoch) bewertet.

Durchführung der Umfrage: Annette Berger, Christin Warns und Udo Große

Anzahl der Teilnehmer/innen: 53

Auswertung der Umfrage: Dr. Michael Krüger

Oktober 2023

Allgemeines zum Praktikum

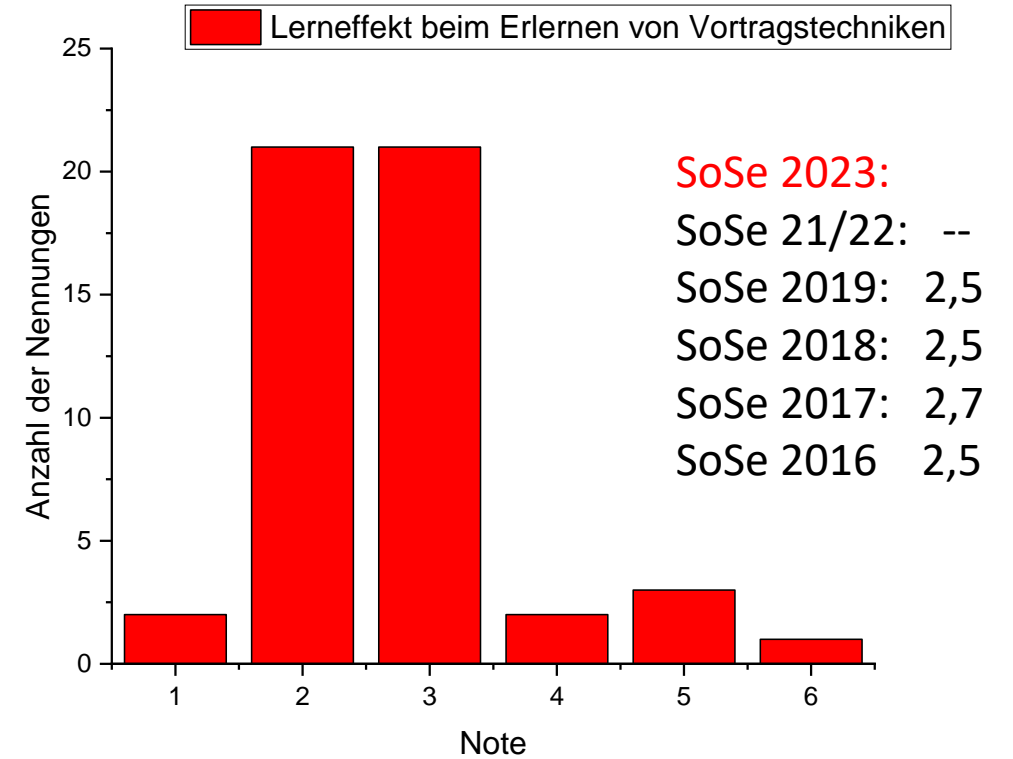
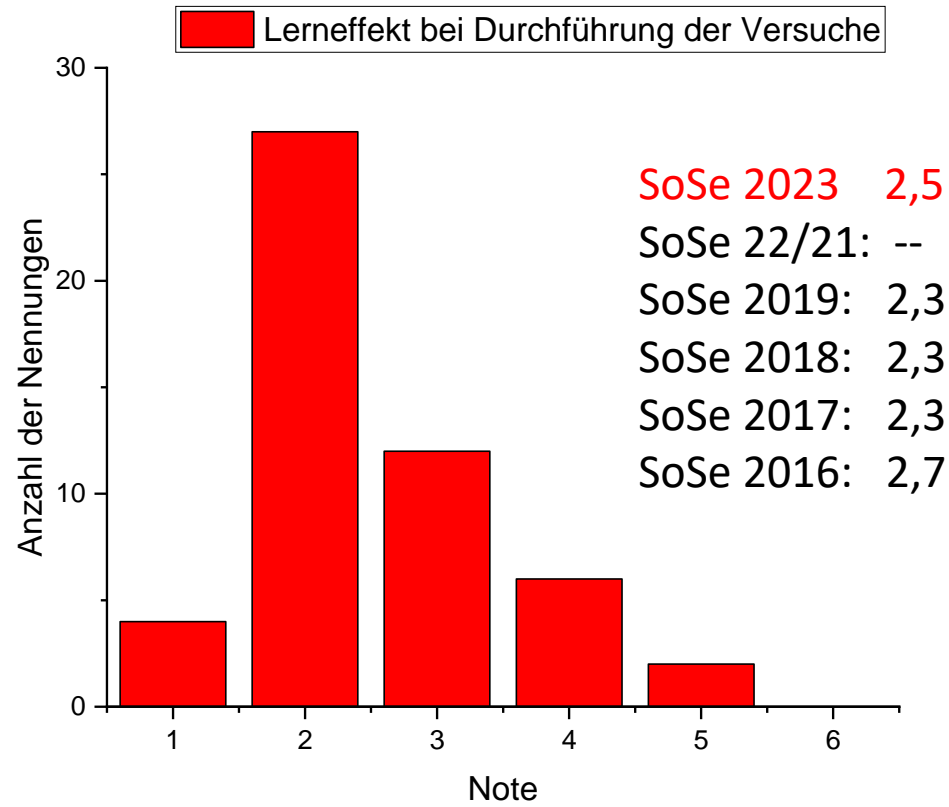

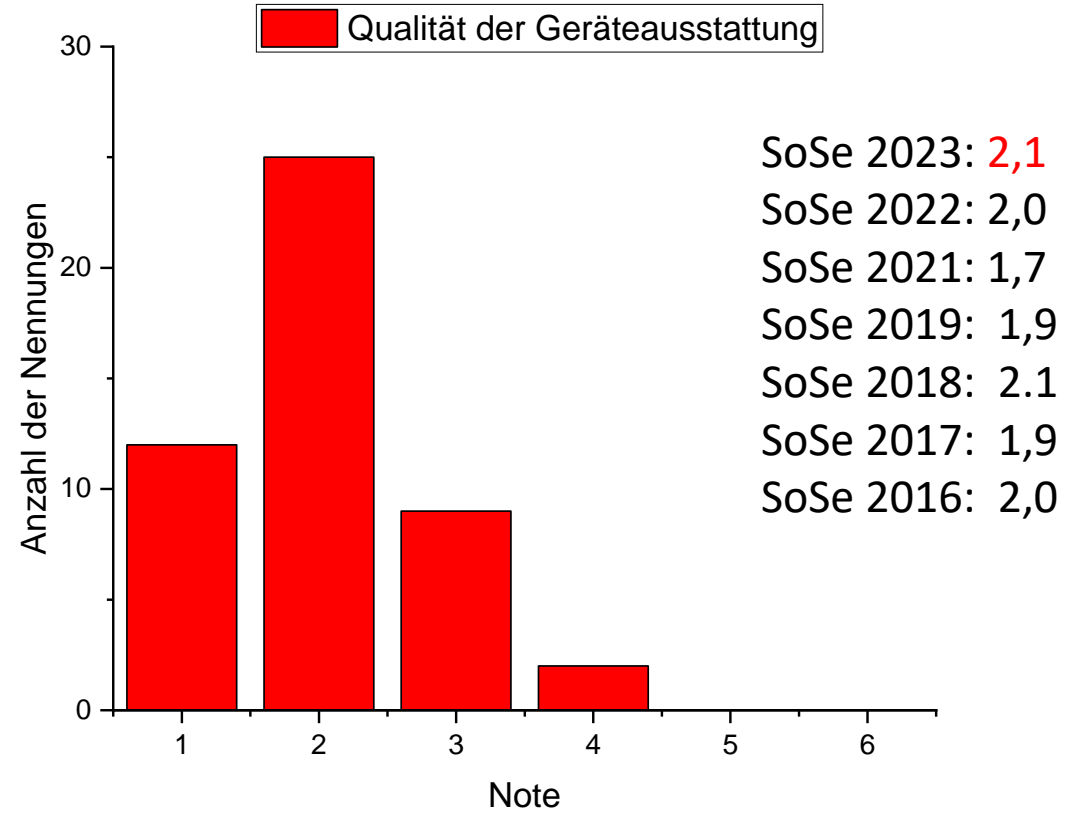
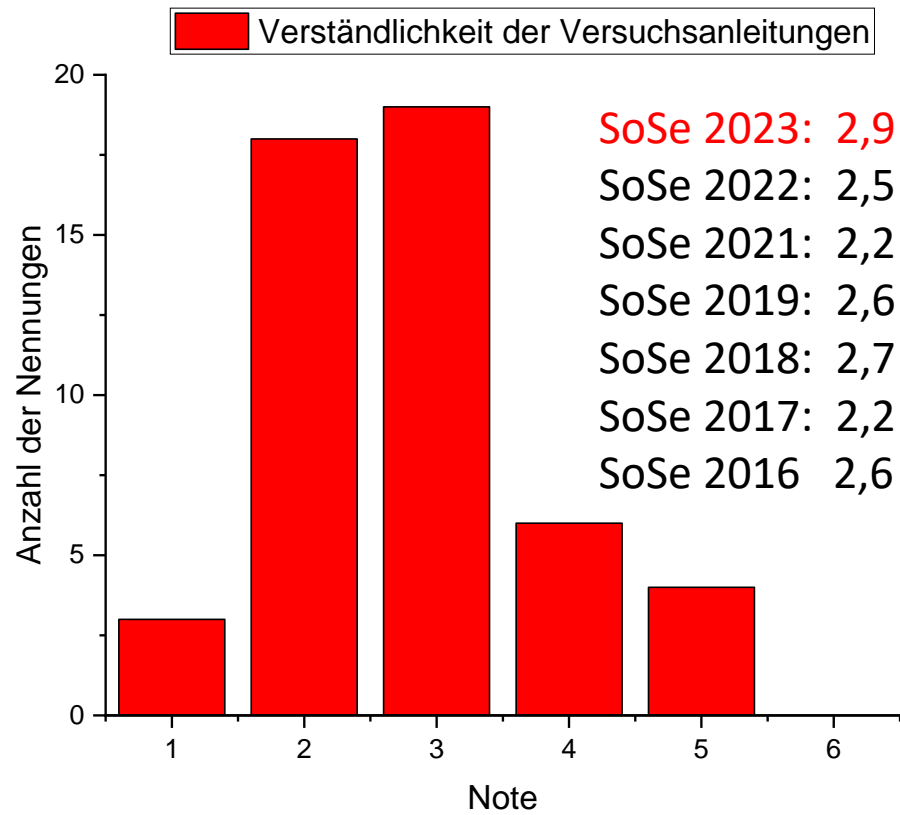

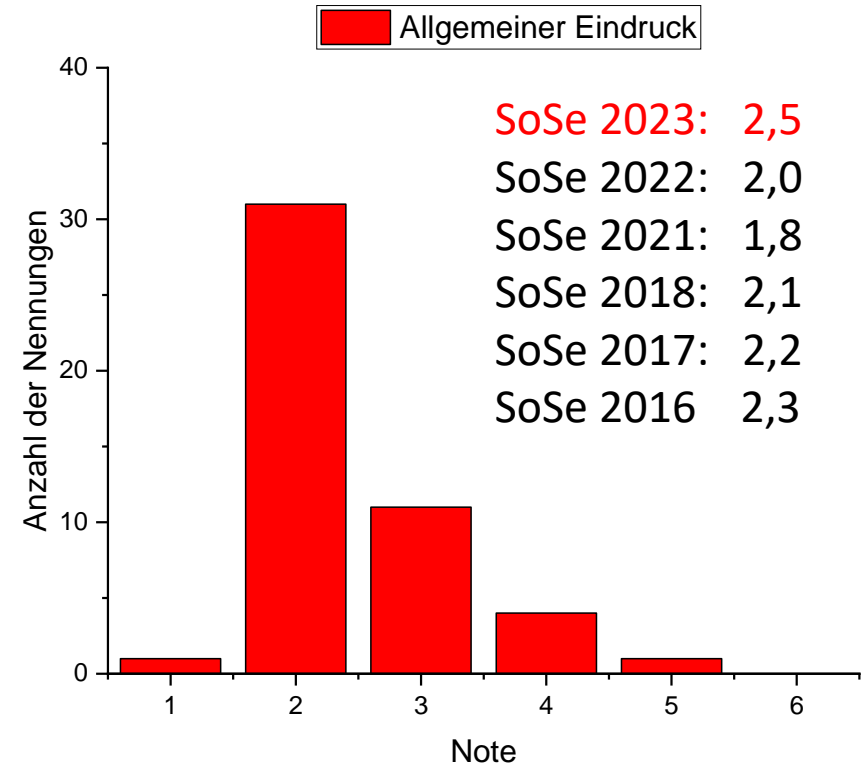
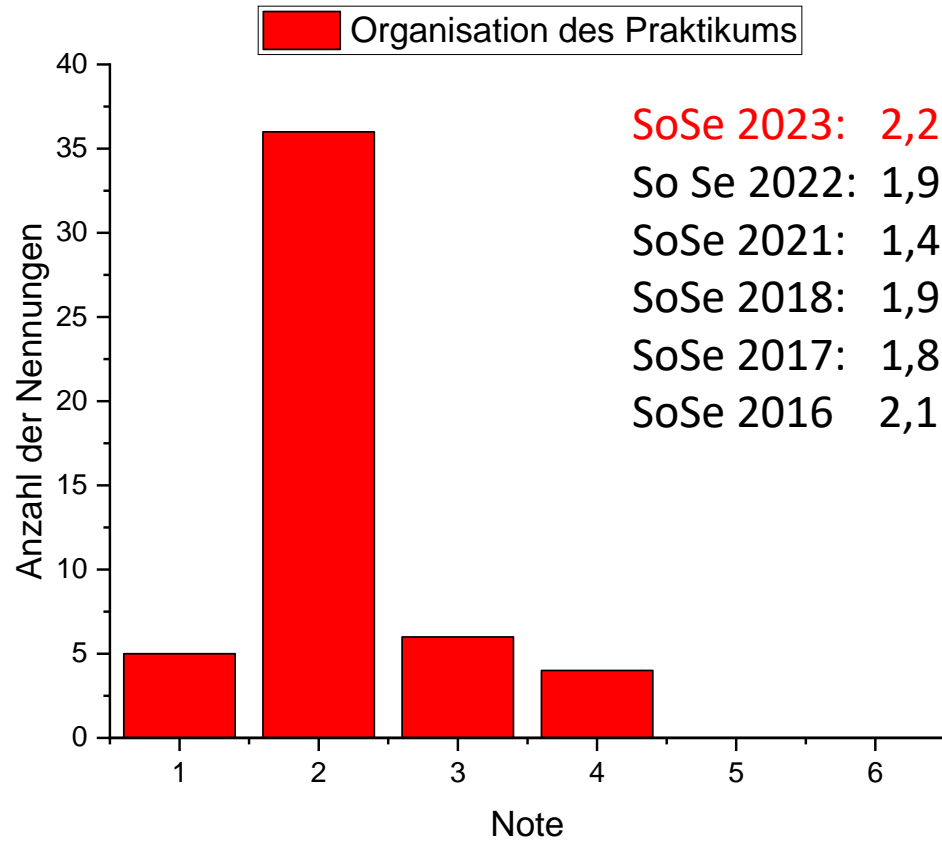

Beurteilung der Betreuung

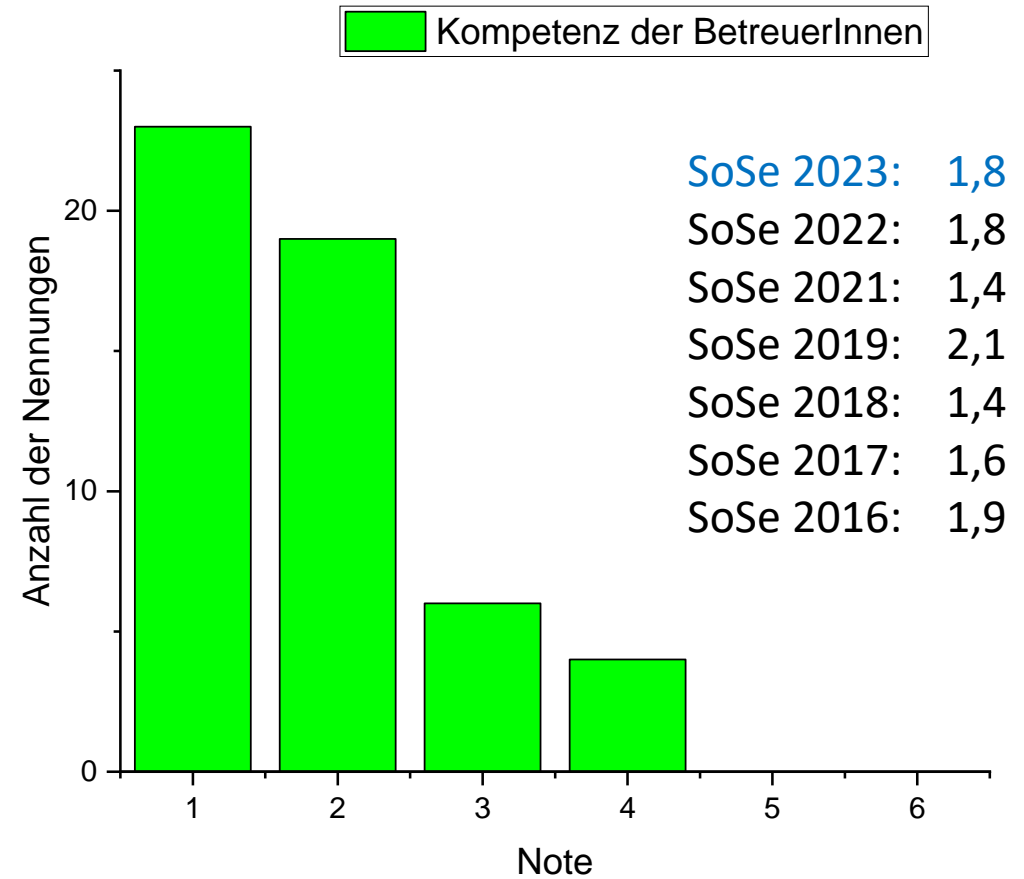
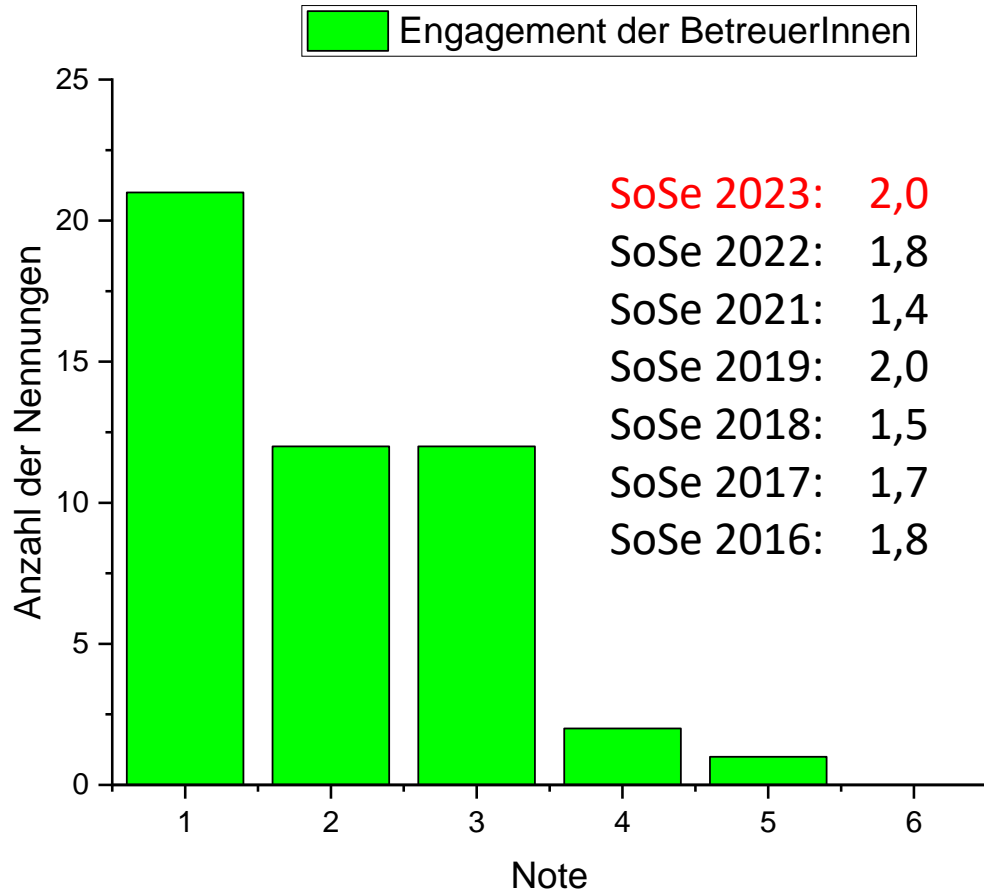

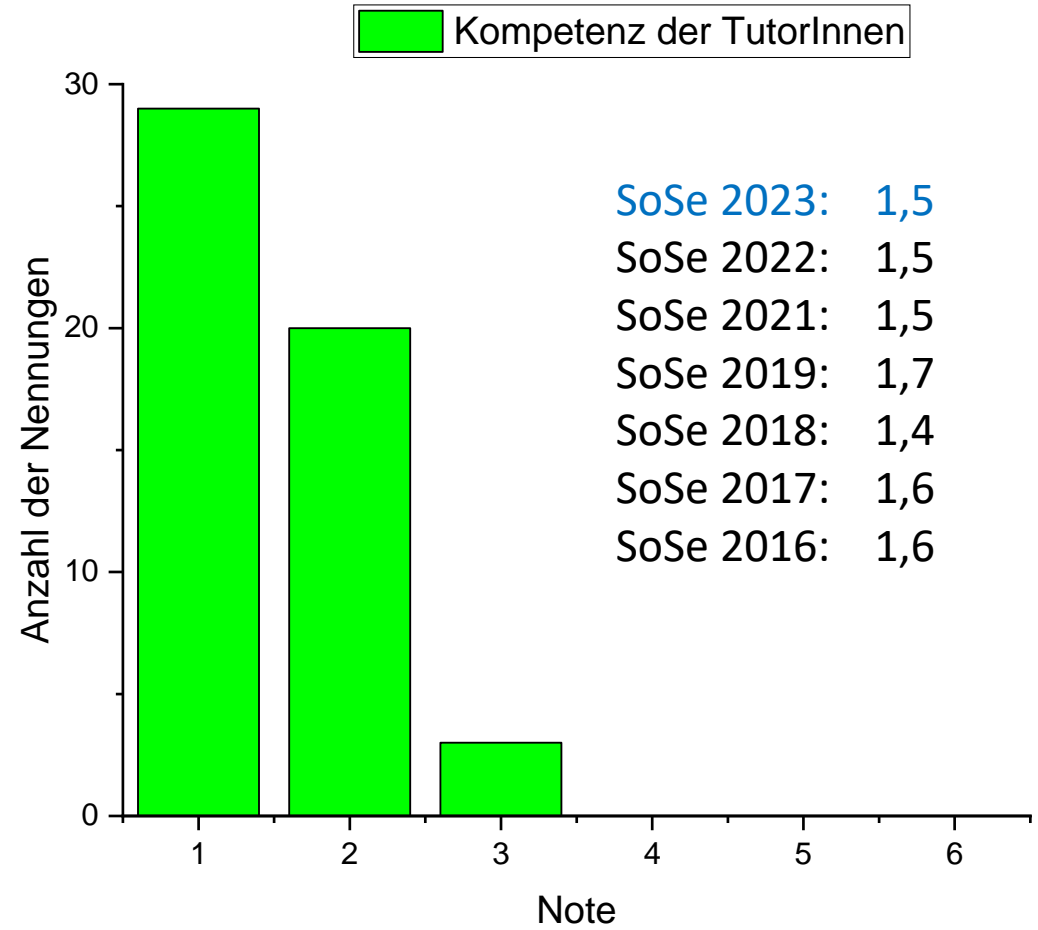
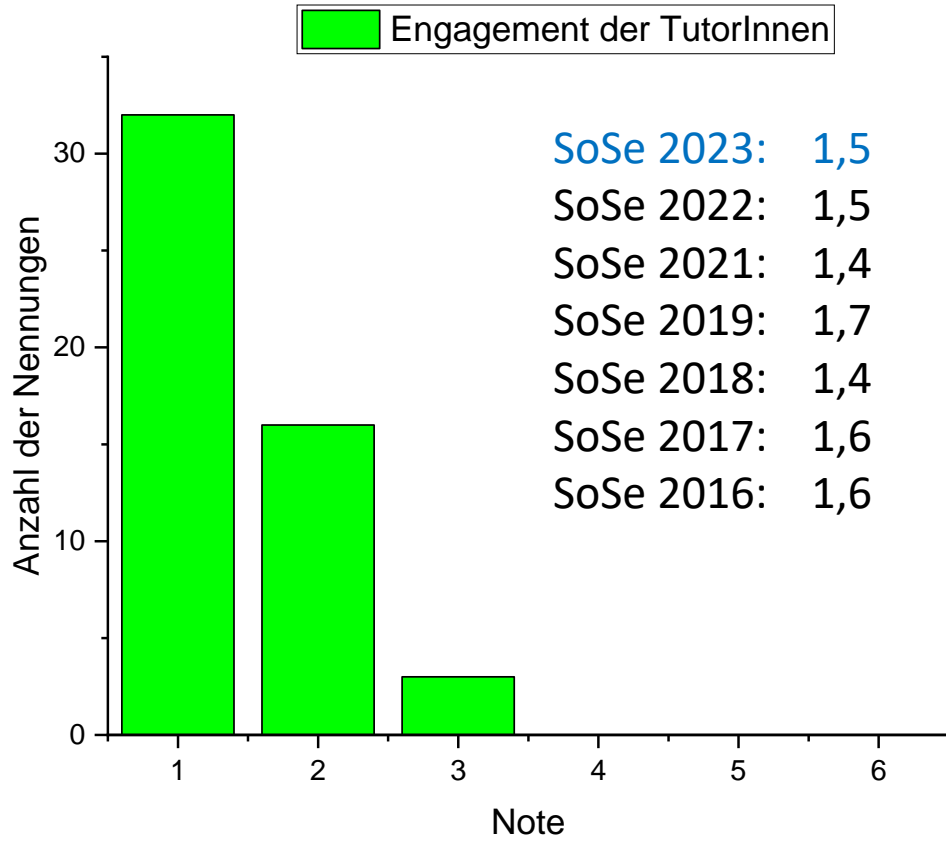

2023

Beurteilung der Anforderungen

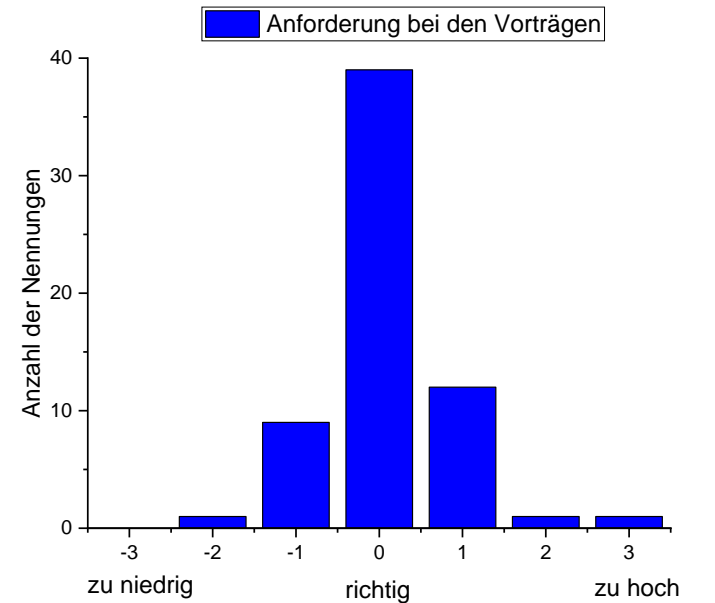
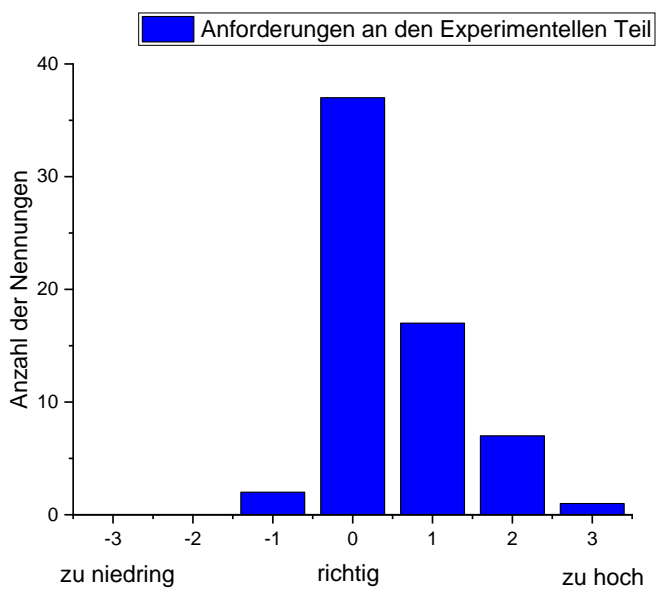
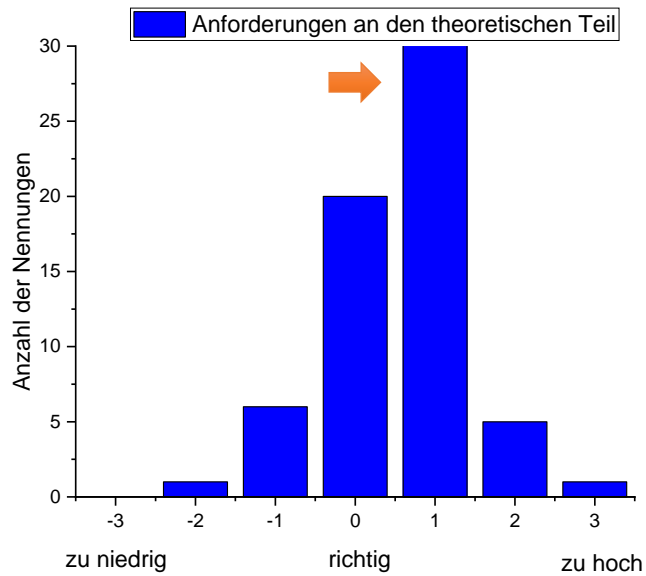
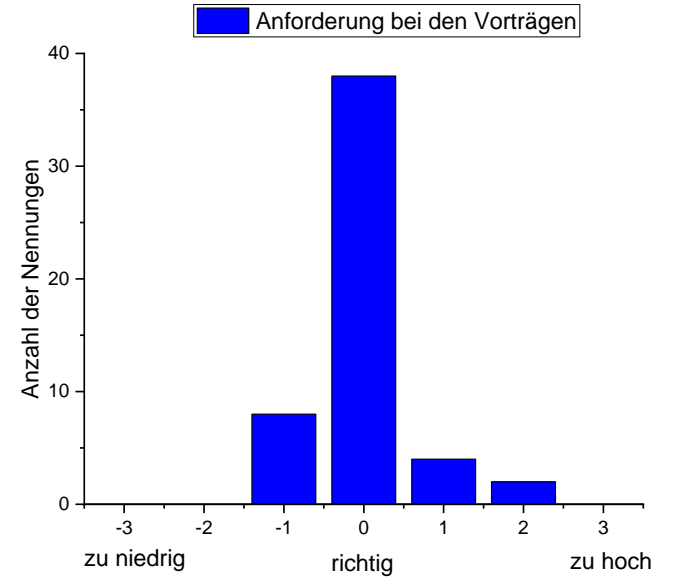
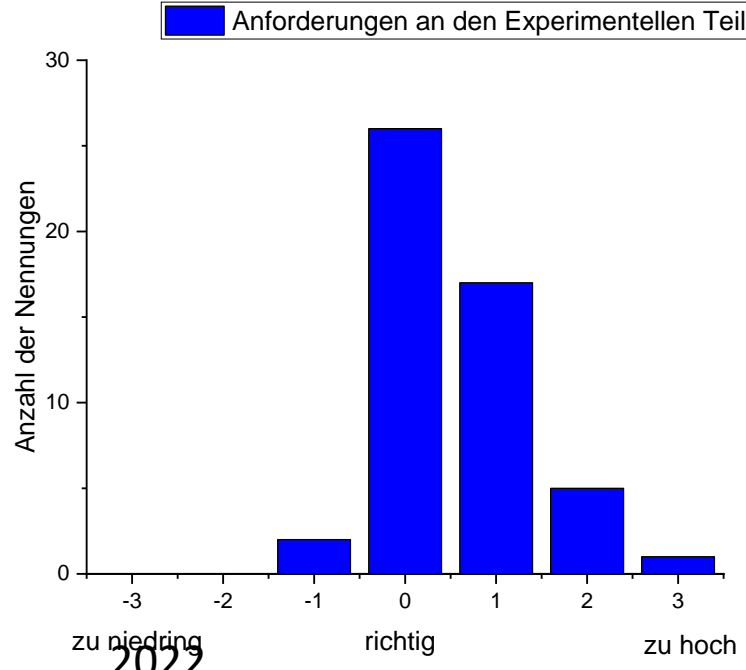
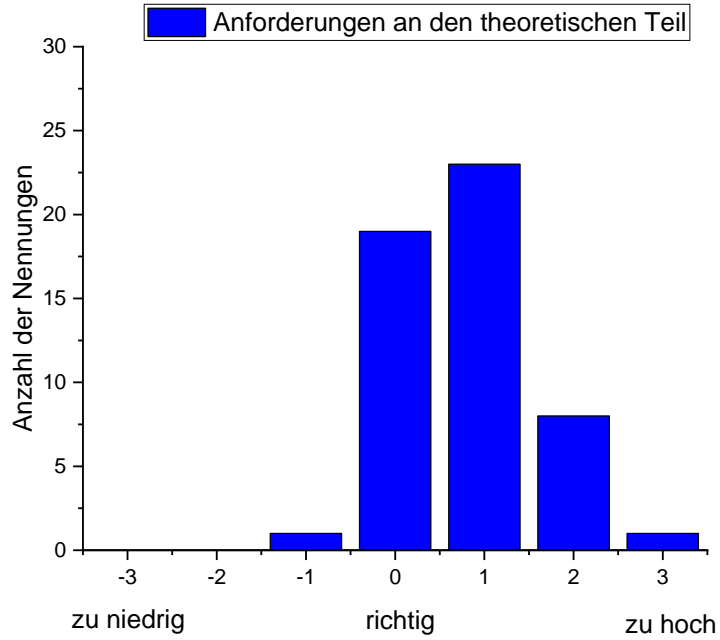

Beurteilung des begleitenden Seminars (36 regelmäßige TeilnehmerInnen)

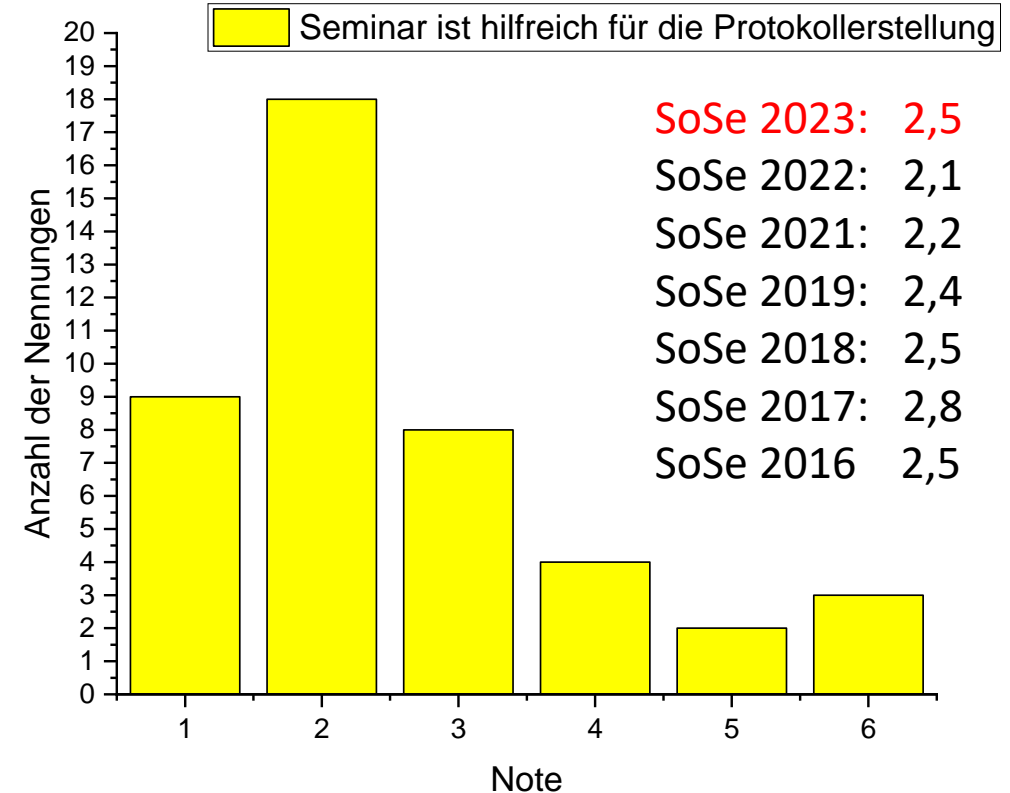
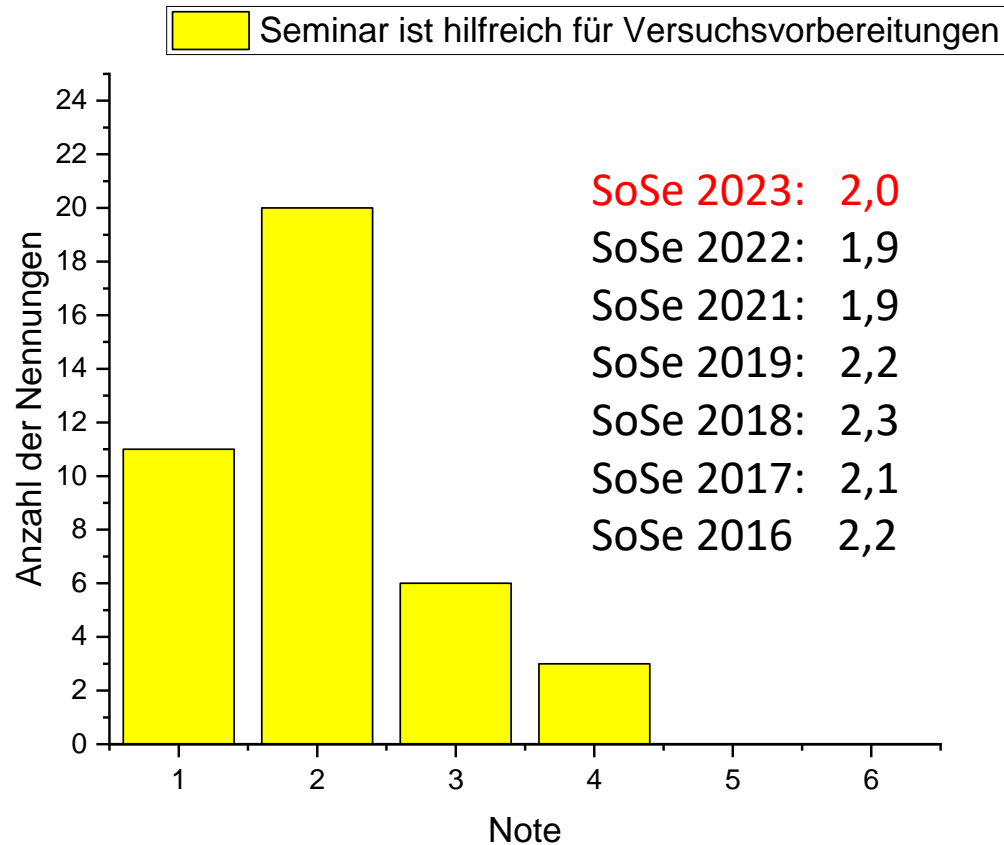

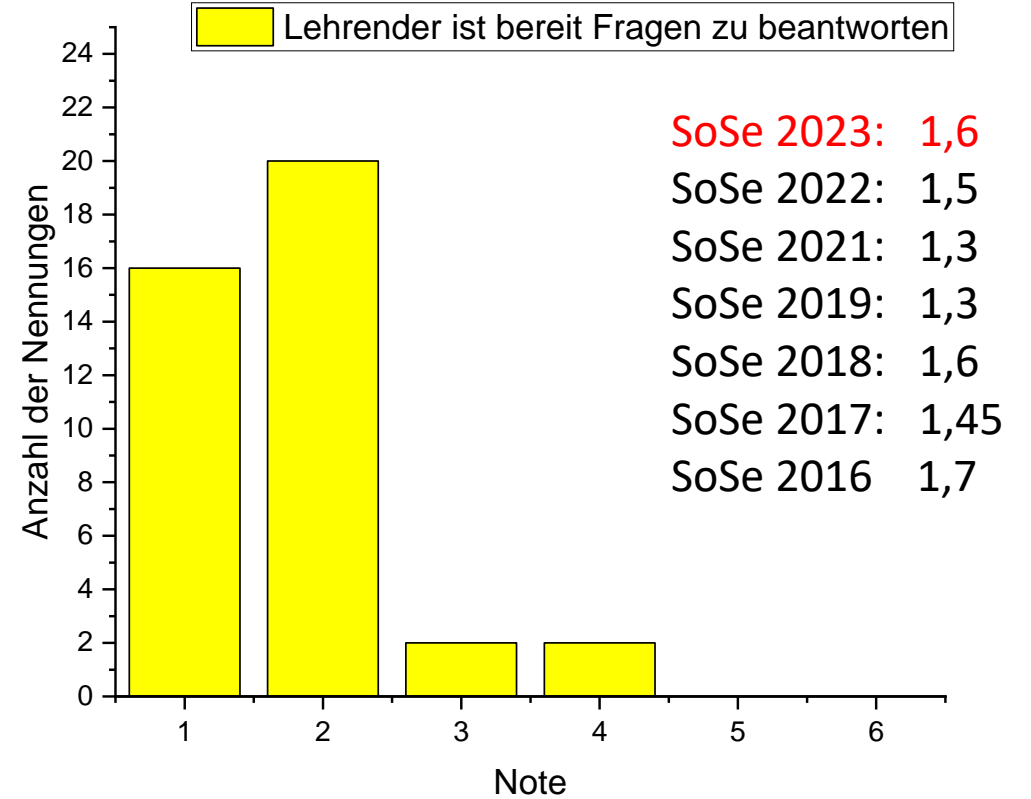
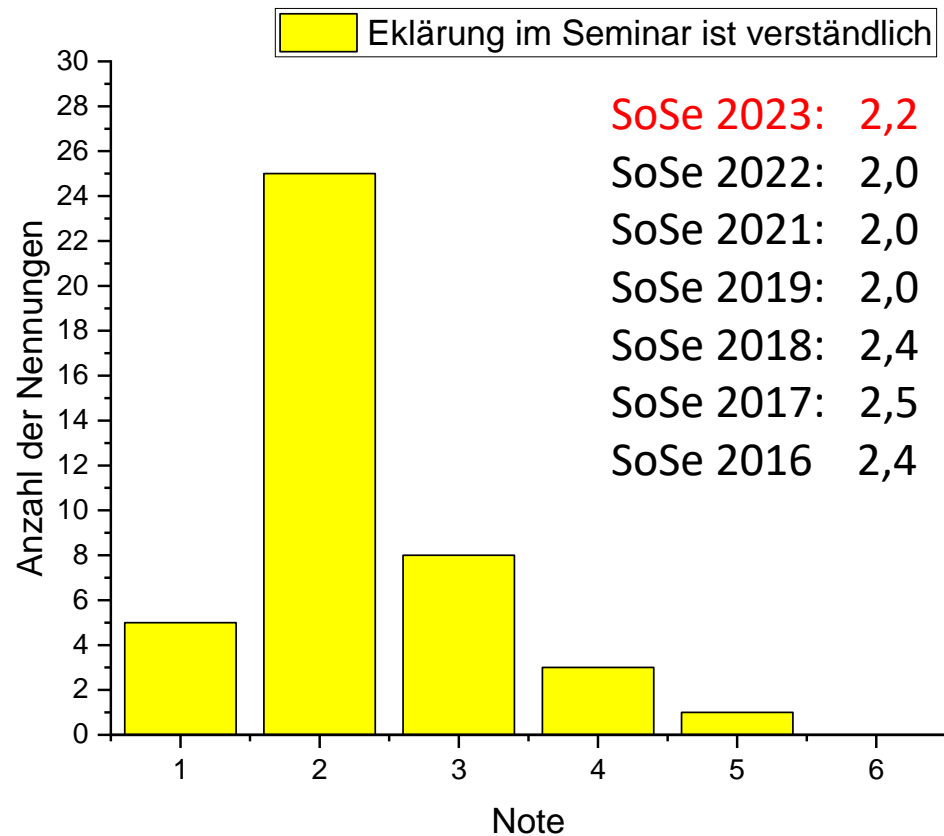

Beurteilung des zeitlichen Aufwandes in KP

SoSe 2022

FB/PTM: 5,2 KP \pm 1,3 KP (11 Versuche / 1 Übung)

2FB: 4,0 KP \pm 0,7 KP (9 Versuche / 1 Übung)

SoSe 2023

Soll: 6KP

FB/PTM: 5,8 KP \pm 1,8 KP (11 Versuche / 1 Übung)

Soll: 4KP

2FB: 4,1 KP \pm 0,7 KP (9 Versuche / 1 Übung)