

Auswertung der Umfrage zur Beurteilung des UWI Basispraktikums Physik I im SoSe 2017

Zum Ende des Sommersemesters 2017 wurden die Studierenden um eine Bewertung des Basispraktikums Physik aus Sicht der TeilnehmerInnen gebeten.

Die Beurteilung erfolgte auf einer Notenskala von 1 (sehr gut) bis 6 (ungenügend). Der Mittelwert M wird zusätzlich zur Verteilung angegeben.

Die gestellten Anforderungen wurden auf einer Skala von -3 (zu niedrig) über 0 (angemessen) bis +3 (zu hoch) bewertet.

Durchführung der Umfrage: Annette Berger und Inga Kayser

Auswertung der Umfrage: Dr. Michael Krüger

August 2017

Allgemeines zum Praktikum

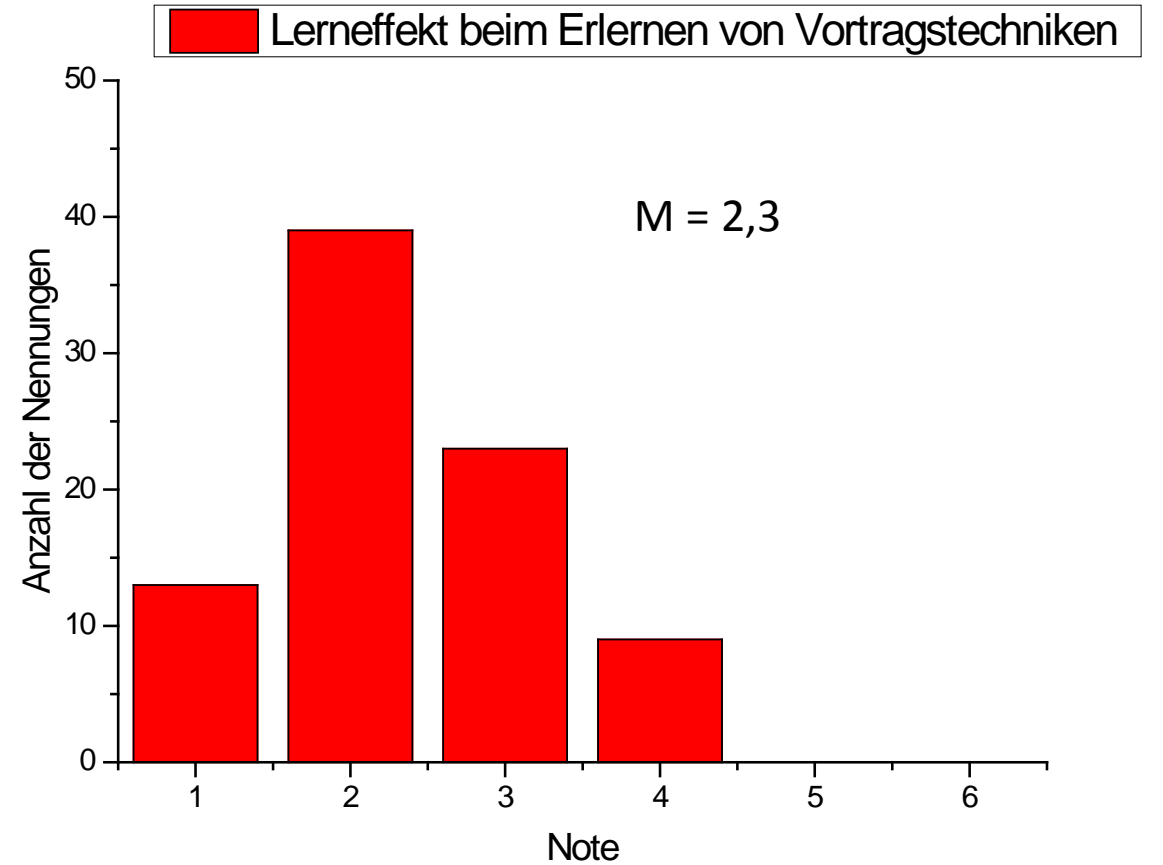
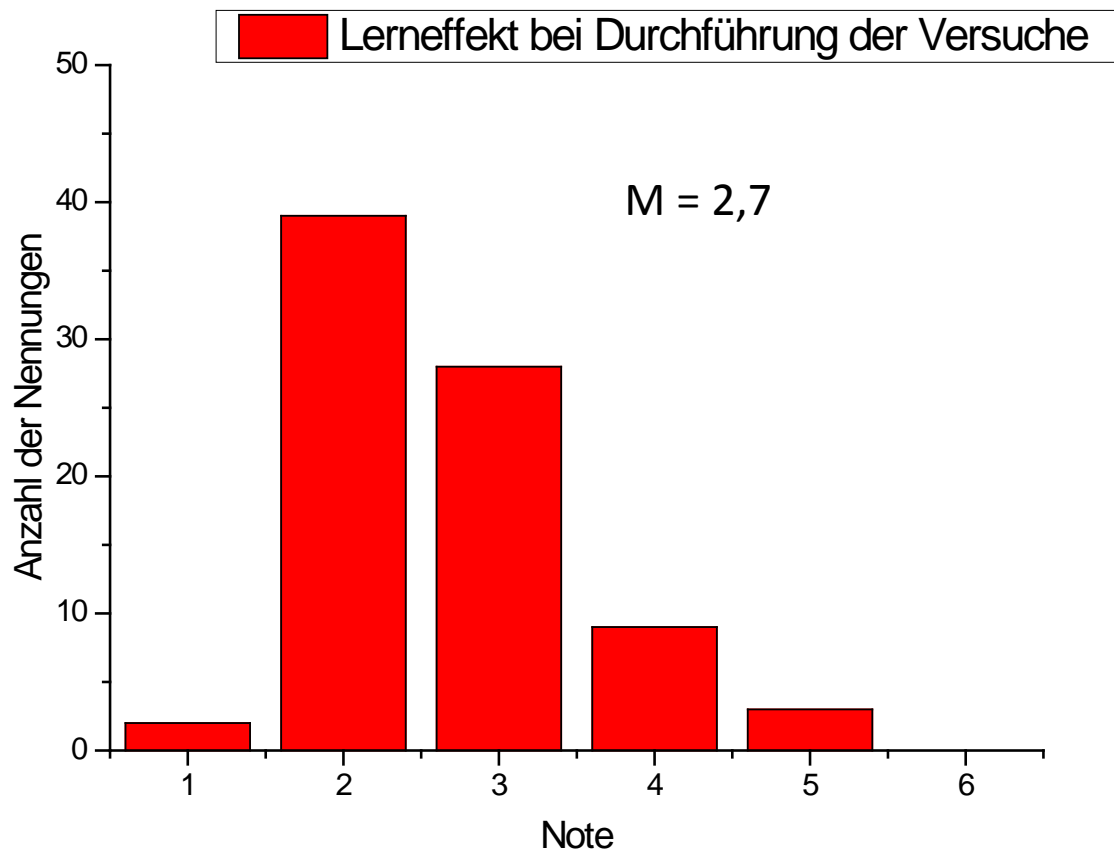

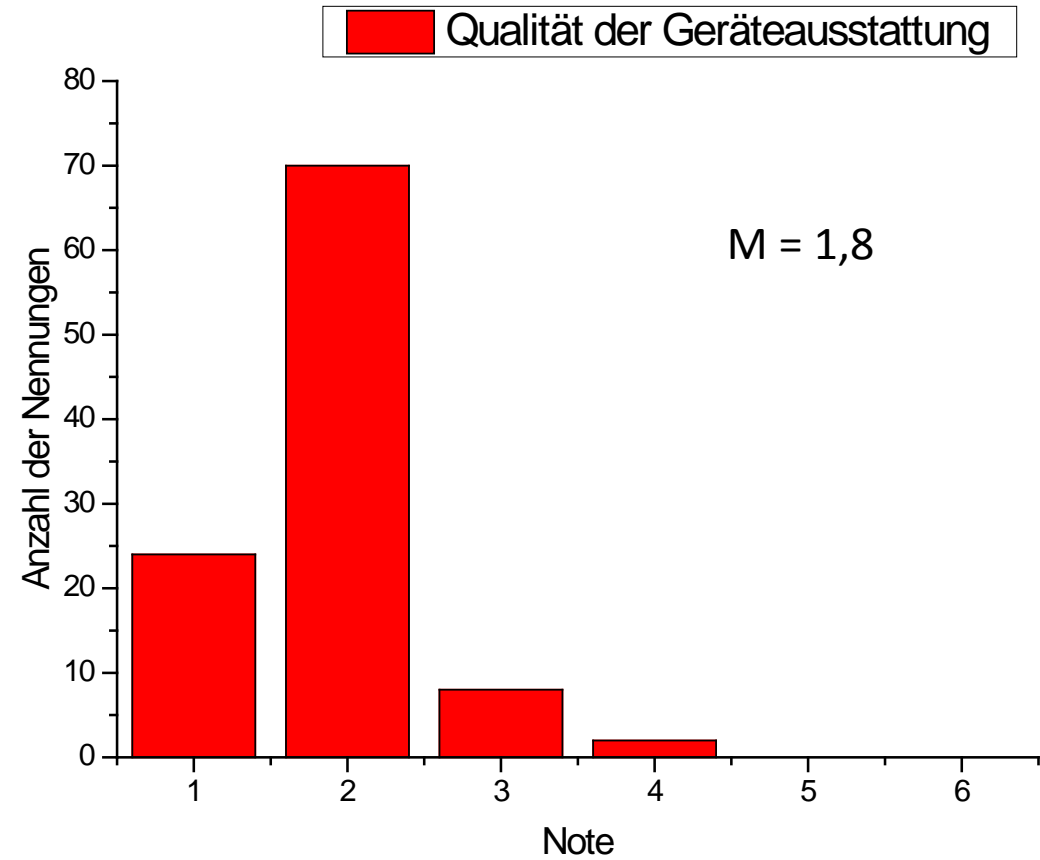
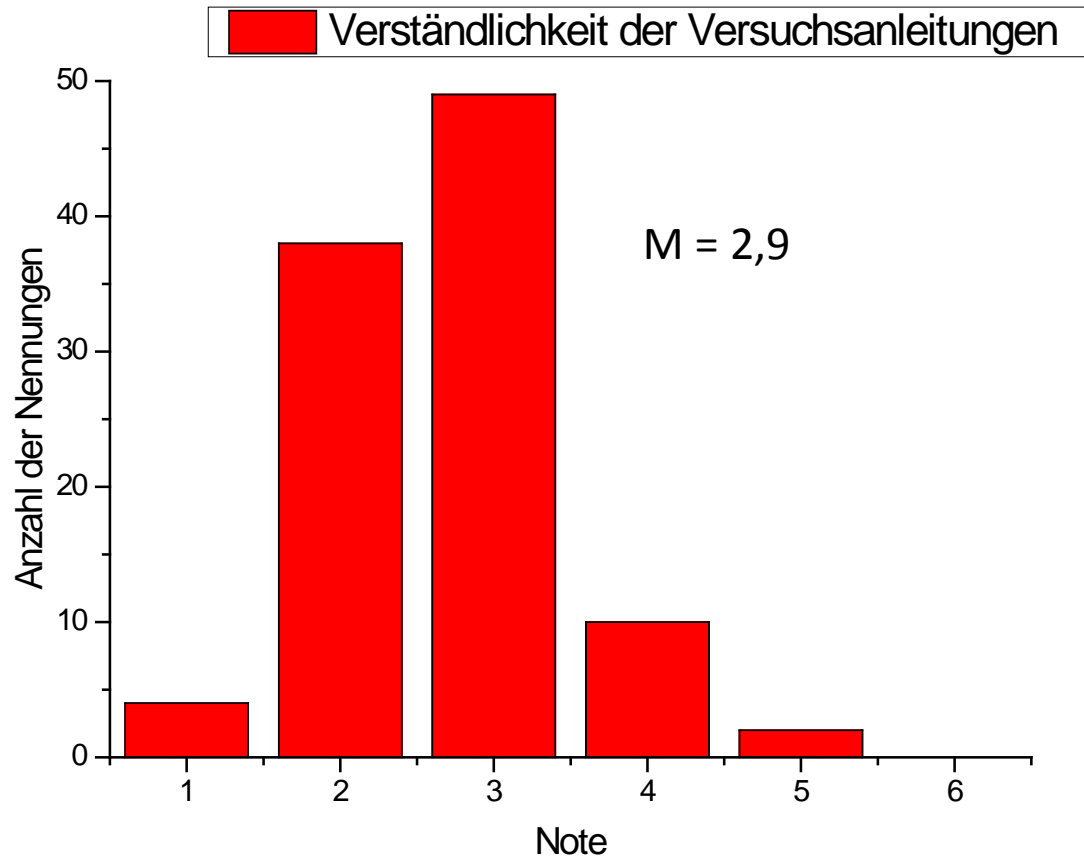

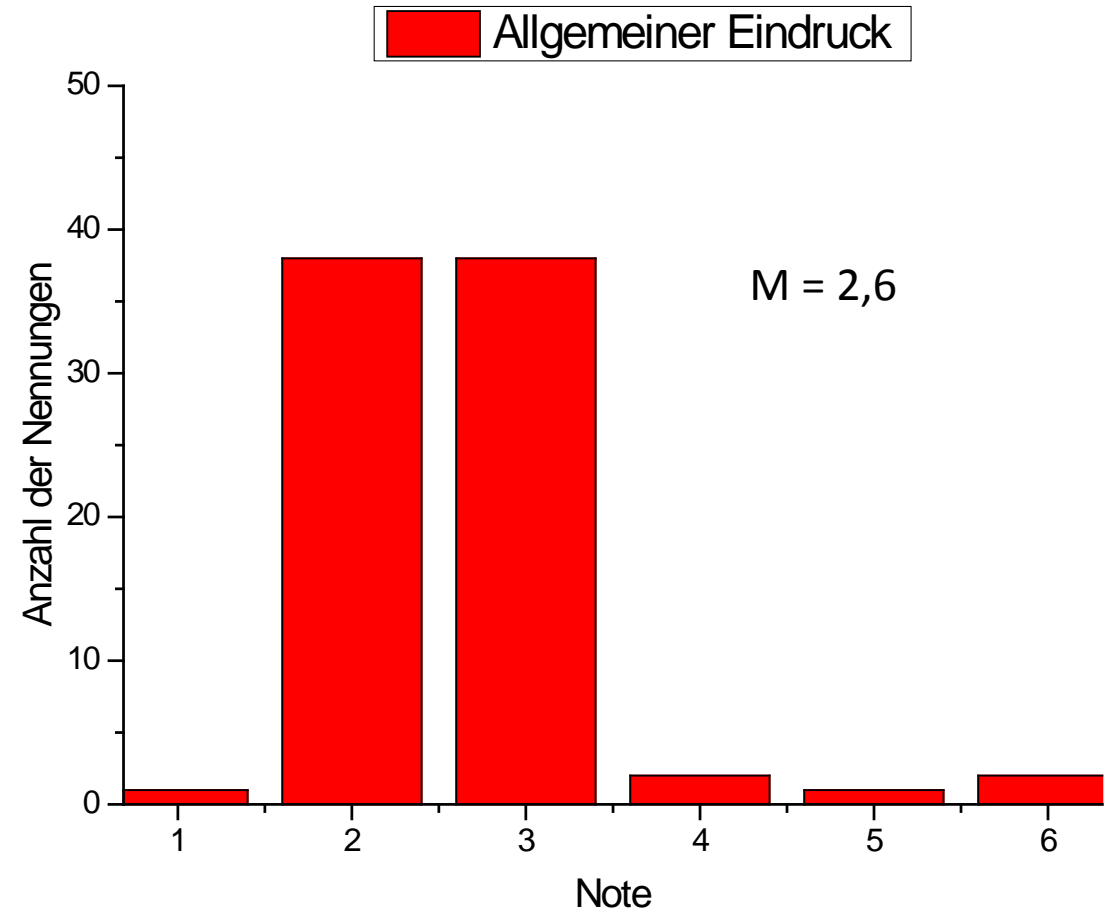
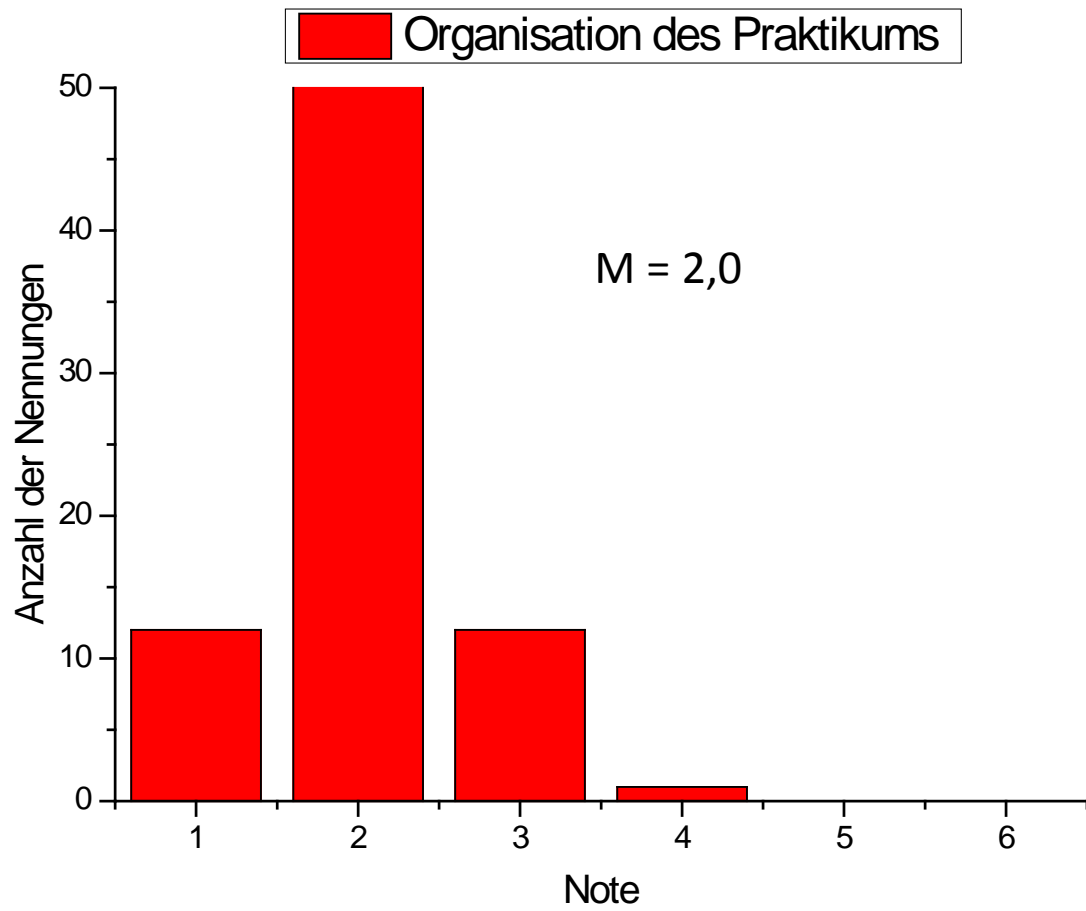

Beurteilung der Betreuung

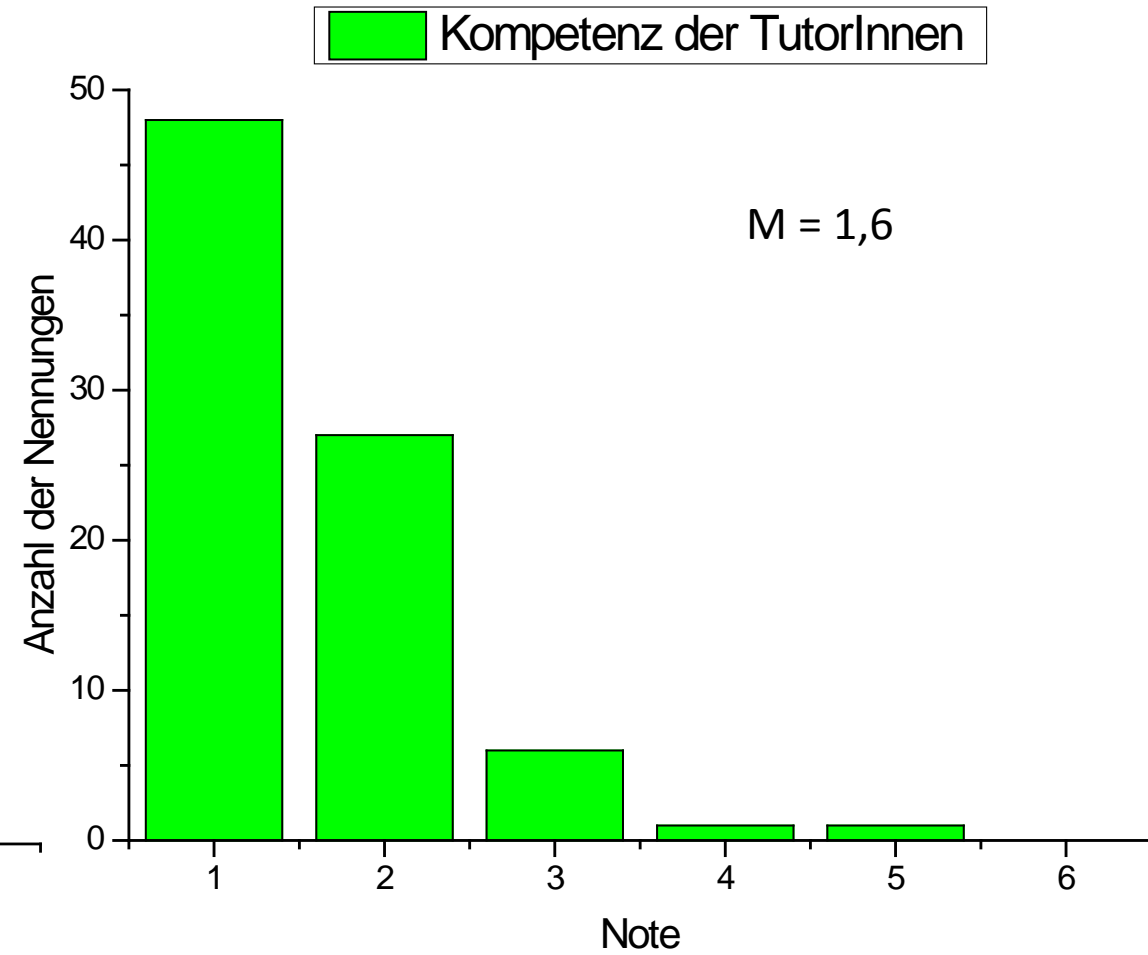
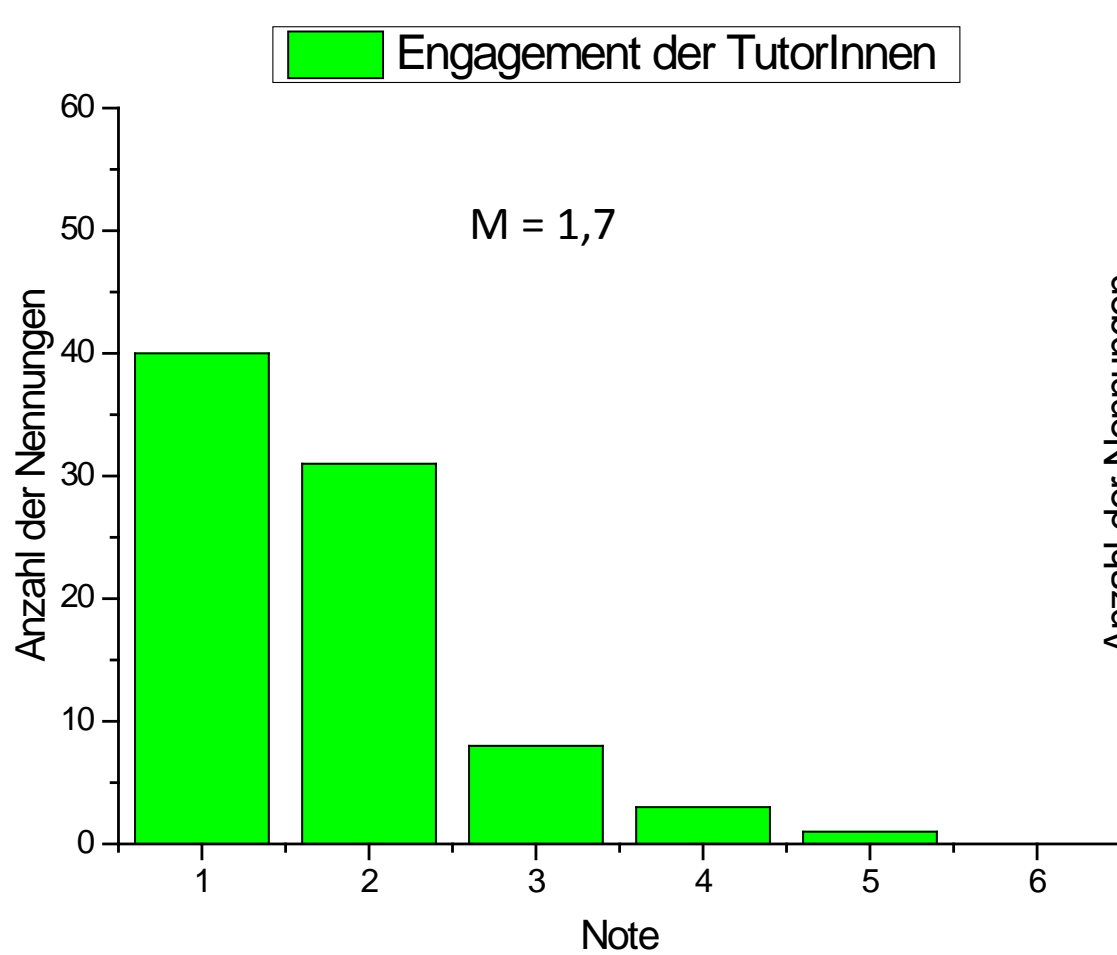

Beurteilung der Anforderungen

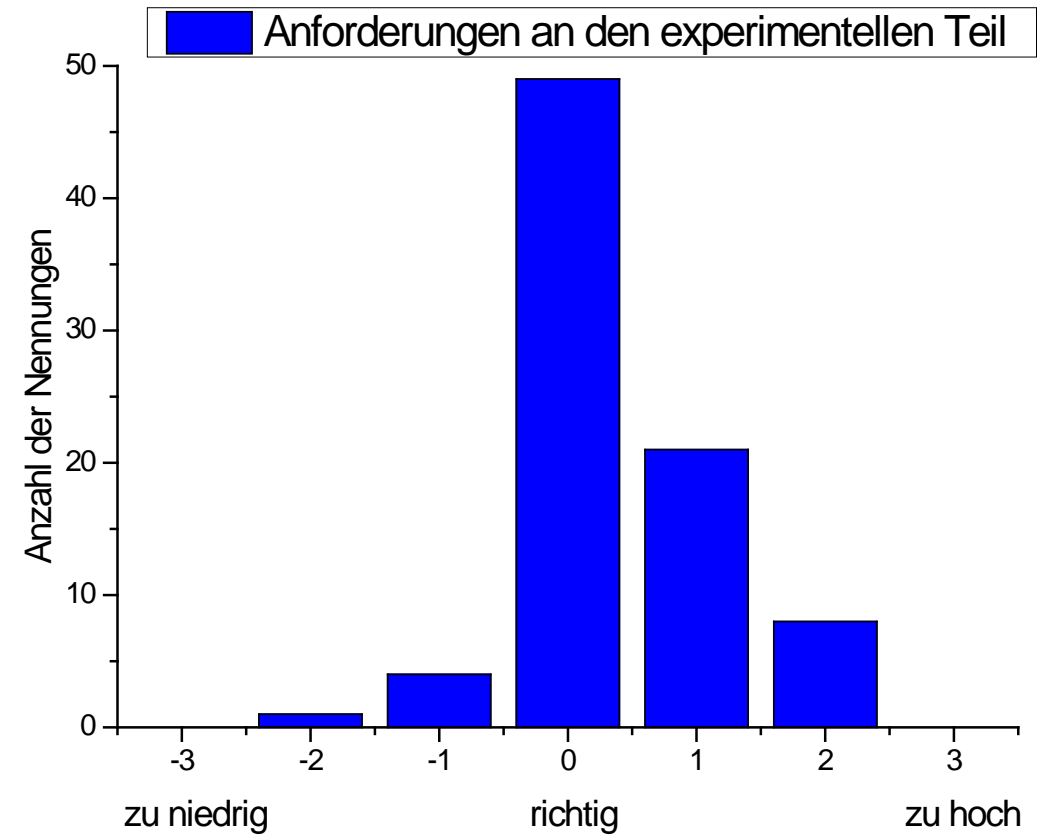
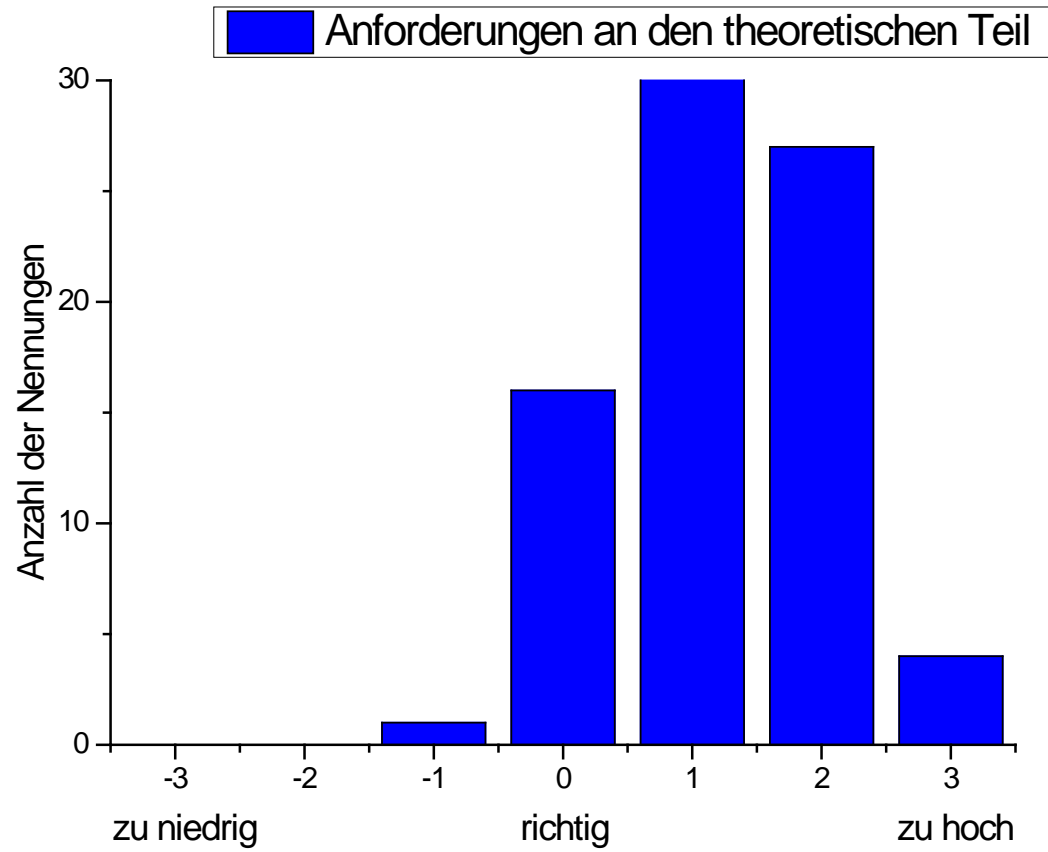

Beurteilung des begleitenden Seminars

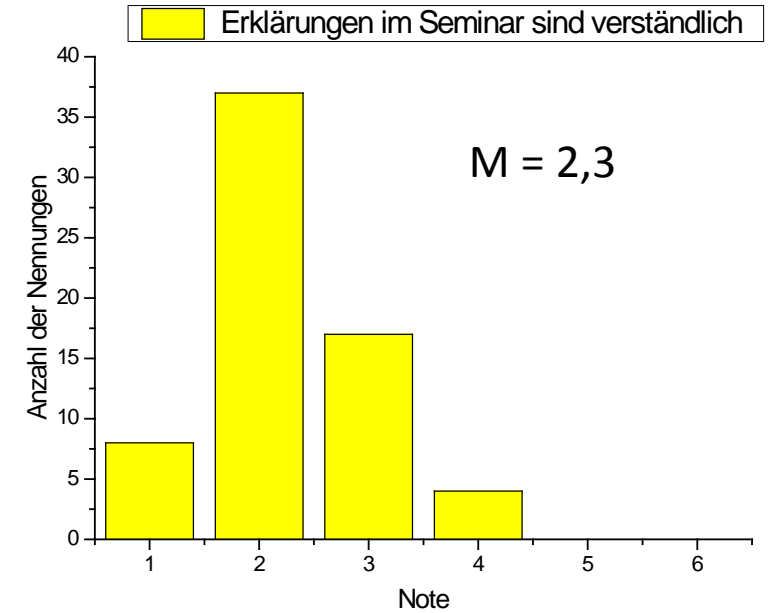
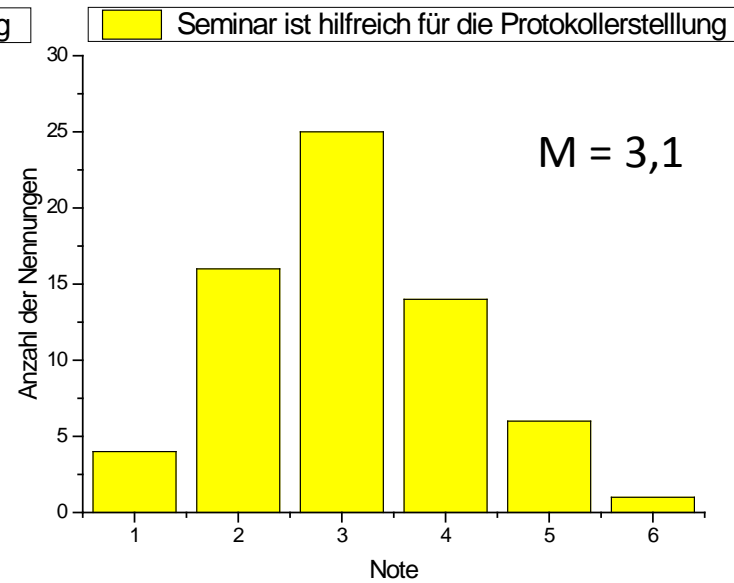
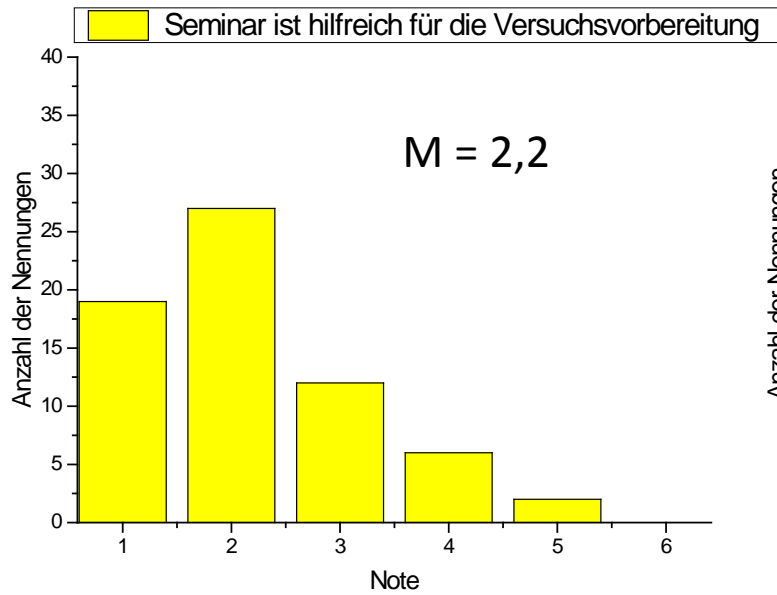

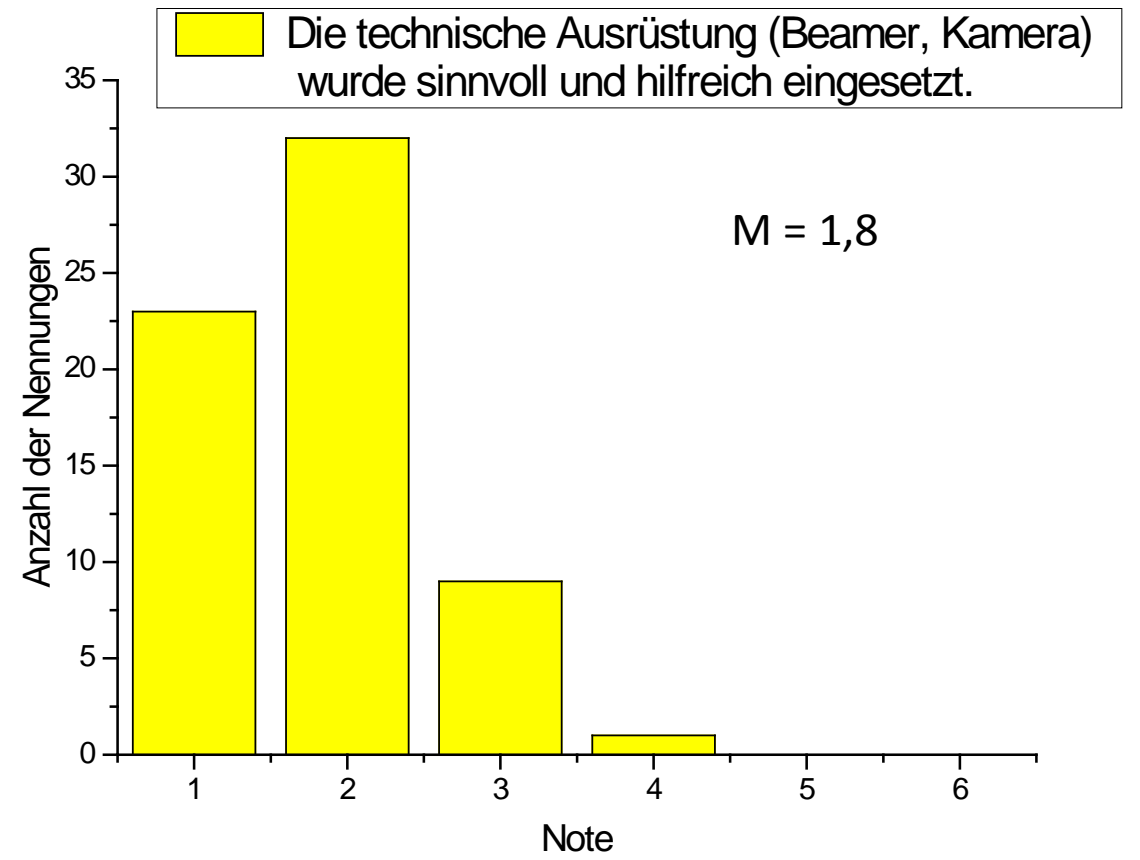
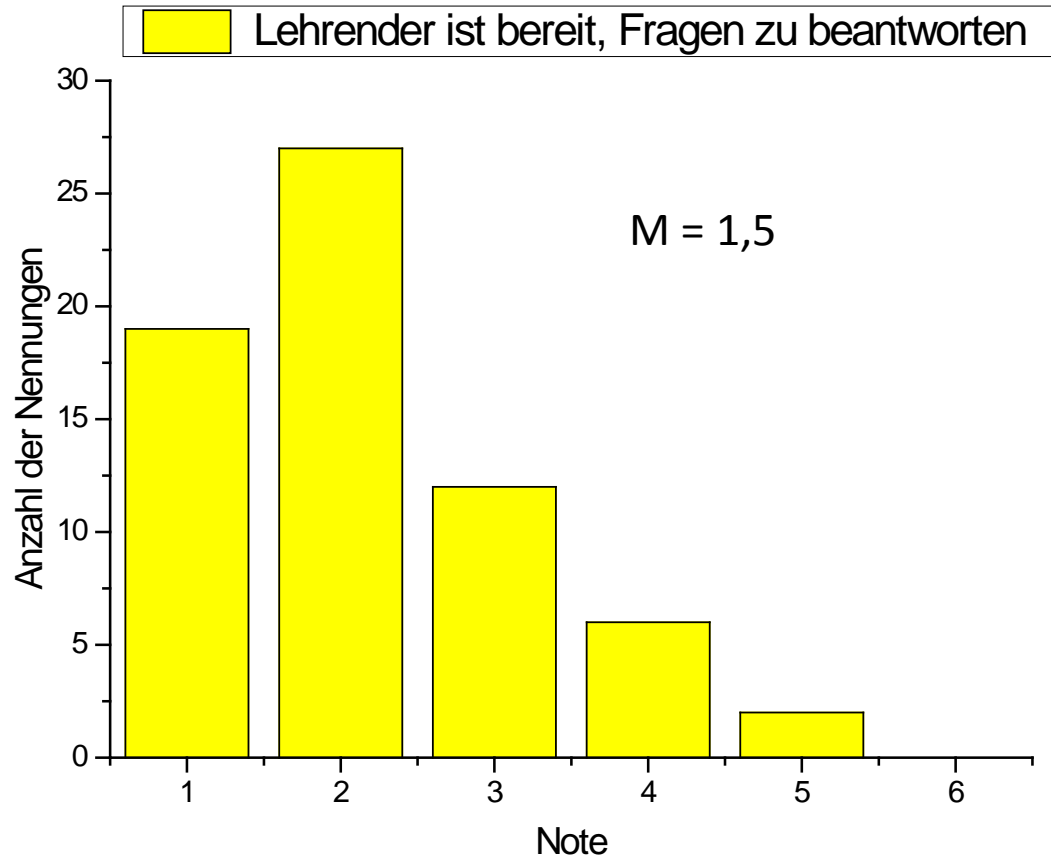

Beurteilung des zeitlichen Aufwandes in KP

