

Referat Studium und Lehre Organigramm

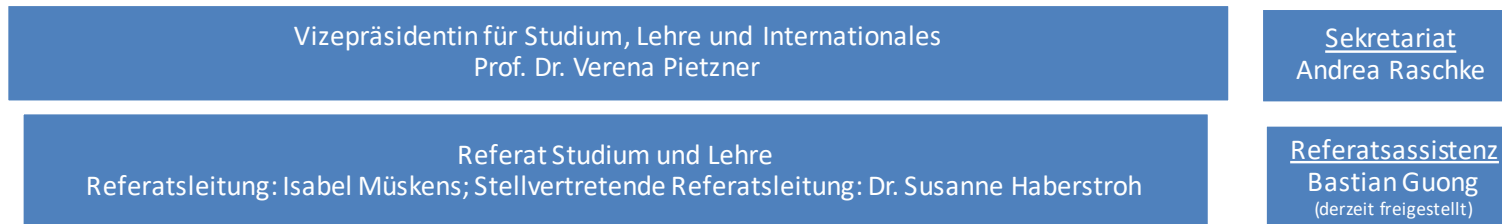

Lehrprofilentwicklung	Qualitätssicherung und -entwicklung	Studienstruktur und Studiengangsplanung	PLAR, Stipendien und Alumni Relations	Gremien der Vizepräsidentin
<ul style="list-style-type: none"> • <u>forschen@studium</u> Dr. Susanne Haberstroh Dr. Janina Thiem Vanessa Barbargiovanni Bugiacca Annalena Karweik Tanja Krusche • <u>OLE+</u> Dr. Christian Plunze Rosa Maria Knierim Julia Pfeifer • <u>Hochschuldidaktik</u> Dr. Simone Schipper Diana Beitelmann Tanja Krusche Claudia Lehmann Ayla Satilmis Carola Schirmer Milica Vljakovic • <u>Internationalisierung</u> Dr. Susanne Haberstroh • <u>Koordination INSTEP</u> Katrín Freese Clara Liehmann Marta Müller • <u>Offene Hochschule</u> Isabel Müskens • <u>Lehrkräftebildung</u> Isabel Müskens 	<ul style="list-style-type: none"> • <u>Akkreditierungen und externe Evaluation</u> Martina Hoffmann Maren Petersen Alkje Wegner • <u>Interne Evaluation</u> Dr. Nicola Albrecht Lisa Preller Dr. Janina Thiem Rosa Maria Knierim 	<ul style="list-style-type: none"> • <u>Studienstruktur- und Studiengangsplanung</u> Ulrike Helms • <u>Ordnungsänderungen</u> Dr. Diana Kirrkamm Alena Klenke • <u>Kapazitätsberechnung</u> Jürgen Meister 	<ul style="list-style-type: none"> • <u>Stipendien</u> Janina Enders Jessica Kúpker Alena Klenke • <u>Alumni Relations</u> Bastian Guong Alena Klenke • <u>PLAR-Service</u> Anja Eilers-Schoof 	<ul style="list-style-type: none"> • <u>Fakultätsübergreifende Studienkommission</u> <i>Ansprechpartnerin</i> Isabel Müskens Dr. Susanne Haberstroh <i>Sachbearbeitung</i> Alena Klenke • <u>Studienqualitätskommission</u> <i>Ansprechpartnerin</i> Isabel Müskens Dr. Susanne Haberstroh <i>Sachbearbeitung</i> Alena Klenke