



SAMMELPLATZ



DEFIBRILLATOR



SANITÄTSRAUM

Der Zugang zu den Defibrillatoren und den Sanitätsräumen ist nur während der Uni-Öffnungszeiten möglich.

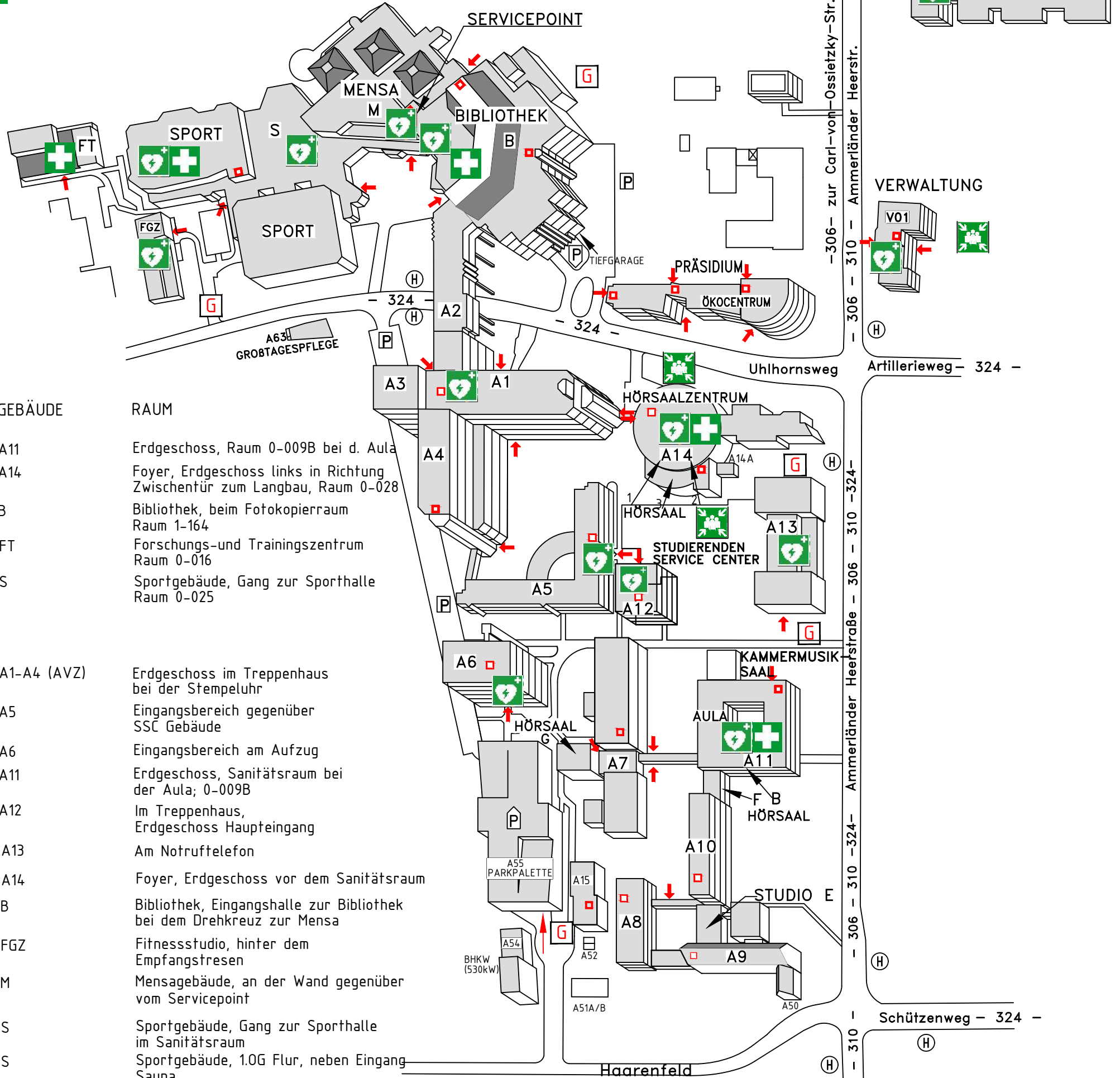

GEBÄUDE

RAUM



- A11 Erdgeschoss, Raum 0-009B bei d. Aula
- A14 Foyer, Erdgeschoss links in Richtung Zwischentür zum Langbau, Raum 0-028
- B Bibliothek, beim Fotokopiererraum Raum 1-164
- FT Forschungs- und Trainingszentrum Raum 0-016
- S Sportgebäude, Gang zur Sporthalle Raum 0-025



- A1-A4 (AVZ) Erdgeschoss im Treppenhaus bei der Stempeluhr
- A5 Eingangsbereich gegenüber SSC Gebäude
- A6 Eingangsbereich am Aufzug
- A11 Erdgeschoss, Sanitätsraum bei der Aula; 0-009B
- A12 Im Treppenhaus, Erdgeschoss Haupteingang
- A13 Am Notruftelefon
- A14 Foyer, Erdgeschoss vor dem Sanitätsraum
- B Bibliothek, Eingangshalle zur Bibliothek bei dem Drehkreuz zur Mensa
- FGZ Fitnessstudio, hinter dem Empfangstresen
- M Mensagebäude, an der Wand gegenüber vom Servicepoint
- S Sportgebäude, Gang zur Sporthalle im Sanitätsraum
- S Sportgebäude, 1.0G Flur, neben Eingang Sauna
- Schwimmbad Bei der Badeaufsicht, erreichbar nur durch das Schwimmbad
- V01 Verwaltung, Flur Eingangsbereich
- V02 Telekomgelände, Erdgeschoss im Treppenhaus Richtung Seminarräume
- V04 Telekomgelände, Eingangsbereich Haupteingang



BARRIEREFREIER ZUGANG



AUFZUG



CHIPKARTE FÜR SCHRANKE ERFORDERLICH

(H) = Bushaltestelle

- 310 - Buslinien

# UNIVERSITÄT OLDENBURG CAMPUS HAARENTOR

02.08.2024